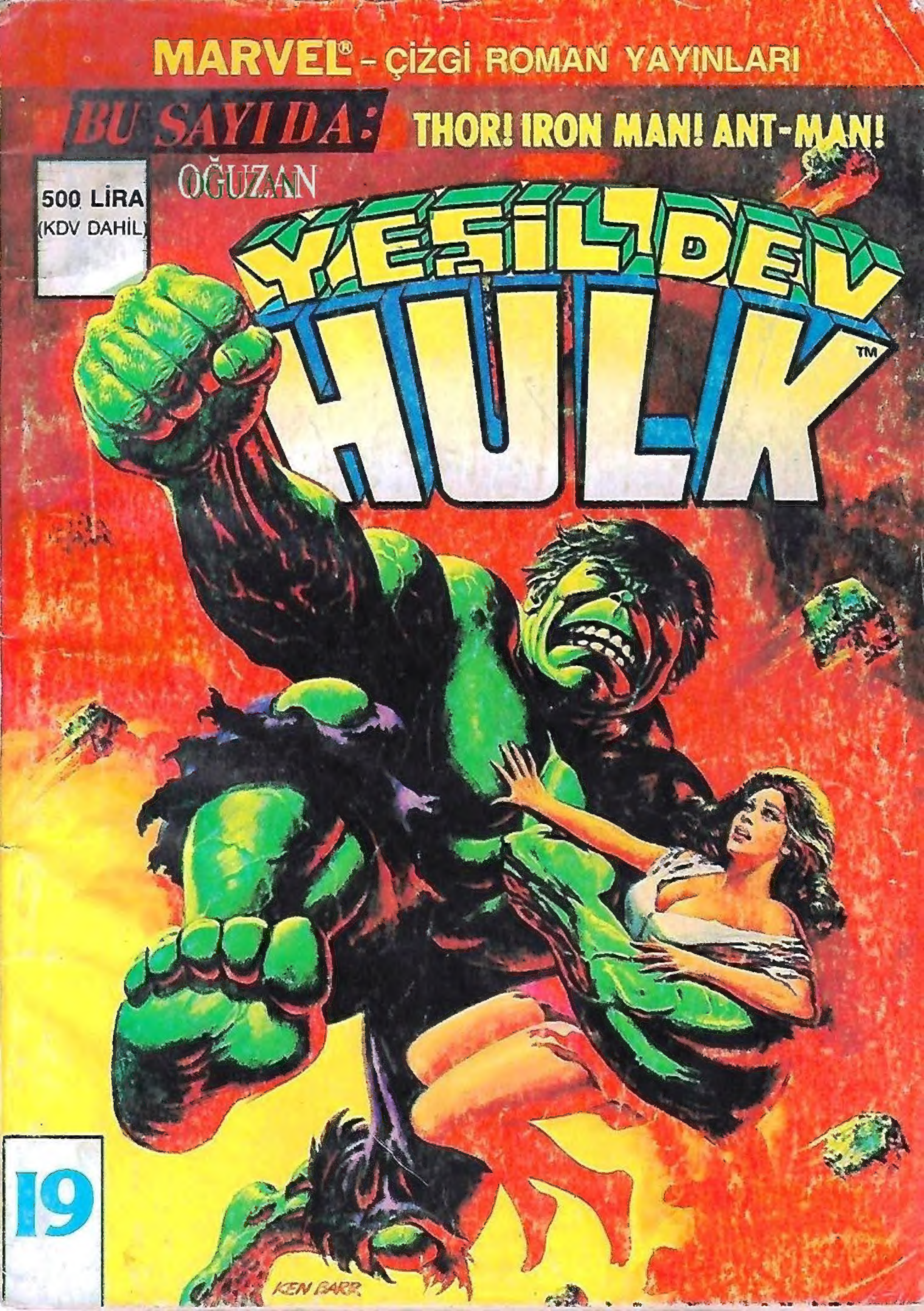
MARVEL® - ÇİZGİ ROMAN YAYINLARI
BU SAYIDA: THOR! IRON MAN! ANT-MAN!
500 LİRA
(KDV DAHİL)
OĞUZAN
YEŞİL DEV
HULK™
19
KEN BARR

80

ÖLÜM BULUŞMASI

Script: DOUG MOENCH Art: HERB TRIMPE & ALFREDO ALCALA

DAHA ÖNCE GÖRDÜKLERİMİZ GİBİ BATIYA YÖNELDİLER.. SANIRIM TİRAN DENİZİNDEKİ SIĞINAKLARINA GİDİYORLAR...
YA DA BAŞKA YERE...
KRYLORLULARIN İLERİDEKİ DAĞDA OLDUKLARINDAN EMİN MİSİN BERET ?
EVET RICK !
YILDIZ GÖZÜNÜ KAYIT İÇİN BURAYA YERLEŞTİRMİŞTİM...
...VE ONA GÖRE ALTI KRYLOR GEMİSİ GEÇEN HAFTA BU DAĞA GİRMİŞ...
ÇEVREDE KİMSE YOKKEN TABİİ...
BAH! BU APTAL MAKİNE NASIL HERŞEYİ GÖREBİLİR ? DUYDUN MU MAKİNE ?
HULK SANA YALANCI DİYOR !
ROARRR
HEY! DİKKAT!
DAĞDAKİ MAĞARADAN ÇIKIYORLAR !
HUH ?

BUNLAR DA BATIYA GİDİYORDU...
YANILDIĞINA ÜZGÜNÜM HULK AMA YILDIZGÖZÜ'NÜN DEDİKLERİ DOĞRU...
BAH!
VE SAYABİLDİĞİM KADARIYLA BEŞ UZAY GEMİSİ ÇIKTI BERET!
EVET RICK! İÇERİDE EN AZINDAN BİR TANE DAHA VAR!
BERET YILDIZ GÖZÜNÜ DÖRT BOYUTLU BİÇİMİNE DÖNÜŞTÜRÜP KALDIRDI...
...VE UZAY BÜKÜCÜ ÇANTASINA KOYDU..
GELİN!
DAĞA MI GİDİYORUZ?
BAŞKA NEREYE OLUR?
OH! DÜŞÜNDÜĞÜM BAŞKA YER YOK...GİDELİM!
BEŞ DAKİKA SONRA HEDEFE VARDIKLARINDA RICK SOĞUYA RAĞMEN TERLEMİŞTİ...
UH! BURAYA GİRMEMİZ AKILLICA MI BERET? STRATEJİK OLARAK DÜŞÜNMELİYİZ...
RICK, MAĞARADA NELER OLDUĞUNU BİLMEDİĞİNDEN ENDİŞELİYDİ...
BAH! KORKUYORSAN HULK ÖNDEN GİDER.
HEY! BEN YALNIZCA DİKKATLİ OLALIM DEDİM!
GELİYORUM!
FAKAT İÇERİSİ RICK'IN UMDUĞUNDAN DAHA ÜRKÜTÜCÜYDÜ...
KARANLIK!
EVET HULK AMA İLERİDE BİR IŞIK VAR...

YILAN GİBİ KIVRILAN TÜNELDE DERİNE İN-DİKÇE IŞIĞA YAKLAŞIYORLARDI...
YANKIYI DUY-DUN MU?
EVET! KRYLOR-LULARIN SESİ!
AŞAĞIDA BİR SÜRÜ BİÇİMSİZ SES VAR!

HULK! RICK! ŞURAYA BAKIN!
HULK GÖRDÜ!
EVET BERET! KRYLORLU-LARIN İNİN-DEYİZ...
IRKININ ERKEKLERİ OLDUKÇA TELAŞLI GÖRÜNÜYORLAR...
BÜYÜK BİR MERAK İÇİNDE AŞAĞI-SINI GÖZLEMEYE BAŞLADILAR...

KRYLOR SAVAŞ GÜÇLERİNİN ANA AVRUPA KARARGAHI...
KAPA ÇENENİ APTAL! BEN BU YOLCULUKTA BULUNMASAYDIM DE-ĞİL BU GEZEGENİ GA-LAKSİYİ BİLE BULA-MAZDINIZ...
BUNU KARA DELİK-TE KAYBOLMUŞ BİRİNİN SÖYLE-MESİ ÇOK KOMİK!
DUA ET Kİ SENİ SAPASAĞ-LAM BULABİL-DİK...
İKİ KOMUTAN ŞAKA-LAŞIYORLAR GİBİ...

BIR KEZ DAHA YINELIYORUM... TÜM DESTEK ALANLARI BOŞALTILDI. SALDIRININ SON SAFHASI BAŞLAMAK ÜZERE...
BIRLIĞE KATILMAMIZ GEREKIYOR.
GEZEGENIN ÖNEMLI COĞRAFI BÖLGELERINI DE ELDE TUTMALIYIZ...
BENCE GIDIP BIRLIĞE KATILALIM...
HULK VE ARKADAŞLARINI BIR YANA BIRAKAMAYIZ. ONLAR SAĞ OLDUKÇA TÜM PLANLARIMIZ BOZULABILIR...
BAK BEYINSIZ! GELEN EMIRLER GITMEMIZI SÖYLÜYOR...
BÜYÜK BIRLIĞE KATILMALIYIZ...
TAM BURADA!
BOSTON
NEW YORK
Atlantic Ocea
WASHINGTON
HEPSI BU KADAR!
HEY! BU AMERIKA HARITASI!
ÖYLEYSE GIT! SENI TUTAN YOK!
AMA BENIM ORDUM BURADA KALIP ESKI EMIRLERE UYACAK...VE DUA ET BAŞARILI OLALIM...
YOKSA BERET VE HULK'IN SAĞ KALMASI TÜMÜNÜZÜN ÖLÜMÜ OLABILIR...
KAL VE NE HALT EDERSEN ET! BIZE KATILMASAN DA OLUR!

KRYLOR'LU KOMUTAN, ARKADAŞINI GERİDE BIRAKARAK AMERİKA'YA DOĞRU YOLA ÇIKTI...
BULMANIZ GEREKMEZ APTAL SURATLILAR! ZATEN BURADAYIZ...
BULMAK MI?
İŞTE ALTINCI GEMİ DE GİDİYOR BERET!
KRYLOR GEMİLERİNİN DİKİZ AYNALARI OLSAYDI BİZİ ENSELERLERDİ...
UMARIM HAKLISINIZDIR KOMUTAN AMA HULK VE BERET'İ NASIL BULACAĞIZ?
ONLAR SİZİ BULDU!
NE?
BAK! HULK TAM TEPENDE DURUYOR!
HAYIR HULK! ONLARA SALDIRAMAZSIN!
AMA ARTIK ÇOK GEÇ! YERİMİZİ BELLİ ETTİN!
HUH! GALAKSİLER ADINA! BU YUKARIDAKİ HULK!

HAYIR! BU HULK OLAMAZ!
BANA BAK BİÇİM DEĞİŞTİRİCİ! EĞER BU ŞAKAYSA...
BİÇİM DEĞİŞTİRMEKTEN, ŞAKADAN, MAKADAN ANLAMAZ...
--HULK!!
YAHHH
DOĞRU SÖYLÜYOR...
YAKALAYIN!
HAH! GENERAL ROSS'UN SILAHLARI DAHA BÜYÜKTÜ...
BZSHZT
...AMA HULK ONLARI BİLE BİRER FİSKEDE PARAMPARÇA EDİVERMİŞTİ...
SPRAK
YAHH!!
KOMUTANINIZA YARDIM EDİN!
ASKERLER KOŞARAK GELİRKEN...
KOMUTANLARI DA ONLARA DOĞRU FIRLATILMIŞTI ZATEN...
WUMP
HEPSİ YERE SERİLDİLER.

HULK ÇEVREYE ZARAR VERİYORDU...
SPRUNCH
RICK, SİZİ DURDURMAMIZ GEREKTİĞİNİ SÖYLEDİ...
VE SİZİ DURDURMANIN EN İYİ YOLU YOKETMEKTİR...
SHRAM
FWHOOM
HULK TAVANI PARÇALIYOR BERET!
İYİCE ÇILDIRMADAN BURADAN ÇIKSAK İYİ OLACAK!
HULK DUVARA VURUYOR AMA TAVAN PARÇALANIYOR...
BU ÇOK SAÇMA!
BİLGİSAYAR MONİTÖRLERİMİZİ VE ANALİZ TARAYICILARINI KIRDI...
DAHA ÇILDIRMADI MI YANİ RICK?
HULK'I DAHA ÖNCE DE GÖRDÜM... BU SAKİN HALİ!
GEL!

APTAL DUVAR TAVANI YIKIYOR...
HULK ONA GÖSTERİR!
SPOOM
BAH! BU DUVARI YUMRUKLA YIKMAK UZUN ZAMAN ALIR...
HULK AKILLI DAVRANIP...
...DUVARI BU UZAY GEMİSİYLE PARÇALAYACAK...
BAROOM
HAH! HULK DUVARDA KOCA BİR DELİK AÇTI...
ŞU TEK KAYA KALDI...
DUVARI TUTAN TEK ŞEY BU KAYA GİBİ GÖRÜNÜYOR...

HULK SON KALAN KAYAYI DA PARÇALAYACAK...
SKRAM
HAYIR! DAĞ TÜMÜYLE ÇÖKÜYOR!
KROOOOMPH
HULK BU KEZ TAM ÇILDIRDI!...
TAM ZAMANINDA ÇIKMIŞIZ RICK! AMA HULK NE OLDU?
İÇERİDE KALDI...
EZİLDİ...
BAH! APTAL DUVAR YÜZÜNDEN...
...BU KEZ DE DAĞ HULK'IN ÜSTÜNE ÇÖKTÜ...
HULK DUVARA HER VURDUĞUNDA BİR YER ÇÖKTÜ.
HULK SAPASAĞLAM ÇIKTI!
TAHMİN ETMELİYDİM...

BIR SÜRE RAHATLADIKTAN SONRA...
O UZAY GEMILERININ AMERIKA'YA DOĞRU GITTIKLERI BELLI VE KOMUTANIN HARITADA GÖSTERDIĞI YER NEW YORK'TU...
ÖYLE SANIYORUM KI TAM BIR PISLIĞIN IÇINE DÜŞTÜK...
KIMDEN YARDIM ISTEYEBILIRIZ?
GIZEMLI MASKENI HAZIRLASAN IYI OLUR BERET... ZAMANIMIZ YOK...
HAKLISIN RICK! HEMEN AMERIKA'YA UÇMAMIZ GEREKIYOR...
... YOLA KOYULDULAR...
EĞLENCE BAŞLIYOR!
BAH!
KRYLOR UZAY GEMILERI NEW YORK'DA GÖRÜNDÜLER!
HALK KORKU VE PANIK IÇINDEYDI...
DAILY NEWS
UÇAN DAIRELER GELDILER!
MAYOR SAYS HO
BELEDIYE BAŞKANI OLARAK DIYORUM KI, NEW YORK ÜSTÜNDEKI UFO SÖYLENTILERI TÜMÜYLE UYDURMADIR...
BU DOĞAL OLAYLARIN YARATTIĞI GÖZ YANILMASIDIR.
AMA BAY BAŞKAN! ÇOK SAYIDAKI GÖRGÜ TANIĞI, SÖZLERINIZIN DOĞRULUĞUNDAN KUŞKUYA DÜŞÜRMÜYOR MU SIZI?
HAYIR! SON KEZ SÖYLÜYORUM...
"NEW YORK'DA UZAY GEMISI YOKTUR!..."
KEŞKE BELEDIYE BAŞKANI HAKLI OLSA...

KRYLOR'LU İSTİLACILARIN UZAY GEMİLERİ BİR SALDIRI FİLOSU OLUŞTURMUŞLARDI...
HEP BİRLİKTE PLANLANMIŞ HEDEFLERİNE DOĞRU İLERLİYORLARDI...
ÖNCÜ GEMİ BİR IŞIK DEMETİ YAYDI.
...VE BİR KAPI AÇILDI...
DEV KRYLOR YERALTI ÜSSÜNÜN KAPISI...
GEMİLER ÜSSE GİRDİKTEN SONRA TOPLANTI BAŞLADI...
ÖNCELİKLE TÜM ELEKTRİK İSTASYONLARINDAN KARARTMA UYGULAMALIYIZ...
BÖYLELİKLE TÜM STRATEJİK SAVUNMA MERKEZLERİNİ KOLAYCA ELE GEÇİREBİLİRİZ...
ÇOĞUNLUĞUMUZUN GÖRÜŞÜ BU...
SİLAH DEPOLARINI ELE GEÇİRDİKTEN SONRA SALDIRI PLANIMIZIN SON AŞAMASINA GEÇEBİLİRİZ...
HAREKETE YARIN GEÇİYORUZ... BİZİ KİMSE DURDURAMAZ...
ULU KRYLOR IRKI ADINA YEMİN EDERİM Kİ...
...KAZANACAĞIZ!

ALKIŞLAR KESİLDİĞİNDE...
YÜZEYE ÇIKIN BİÇİM DEĞİŞTİRİCİLER VE PLANIMIZI UYGULAMAYA BAŞLAYIN!
BAŞÜSTÜNE KRYLOR IRKININ YÜCE KOMUTANI!
GİDİN!
ÜÇ KRYLORLU BİÇİM DEĞİŞTİREREK ÇIKIŞA YÖNELDİLER...
HEY JOE! MAÇI KİM KAZANDI?
HA, HA, HA.
AZ SONRA YUKARIDA...
BİZİ BURAYA GÖNDERMELERİNİN AMACI, GELECEKTEKİ GEZEGENİMİZİN SEMBOLÜ OLAN BU KÜREYİ TANITMAK MI?
HAYIR! BU RASTLANTI!
BU ARADA ATLANTİK ÜZERİNDEN NEW YORK'A GELENLER VARDI...
BİR SAAT SONRA HAVA AYDINLANIR...CENTRAL PARK'A İNELİM BERET...
TAMAM RICK! AMA BU PARKI BANA GÖSTERMEN GEREKİYOR...
PEKİ BERET!
HULK YORULDU!
HULK UYUYACAK!
ARRGHH
UYUYOR MUYDUM? DÜŞ MÜ GÖRDÜM?
GÜNAYDIN BRUCE!

KRYLORLULARIN KARARGAHINDA...
ÖZÜR DİLERİM KOMUTAN AMA SİLAH DEPOLARINDAN BİRİN-DE BİR SORUN ÇIKTI...
NE GİBİ SORUN?
ORASI DEMİR ADAM DENEN BİRİ TARAFIN-DAN KORUNUYORMUŞ... CASUSLARIMIZIN KAYDETTİĞİ GÖRÜNTÜLER BUNLAR...
EVET... BAKALIM NELER KAYDETMİŞ-LER?
OLDUKÇA GÜÇSÜZ VE DEĞERSİZ BİR KAÇ İNSANIN YAŞAMINI KURTARMA-YA ÇALIŞIYOR...
O FÜZE EN AZ ONDÖRT TON...
HMMM... EPEY AĞIR...
BU DEMİR ADAM SORUN ÇIKARABİLİR. YA ONU SAF DIŞI ETMELİYİZ YA DA EN-GELLEMENİN YOLUNU BULMALIYIZ...
EVET BÜYÜK KOMUTAN! AMA NE YAPMALI-YIZ...
DÜŞÜNÜYORUM GERİ ZEKALI!
CENTRAL PARK'DA GECE YAVAŞ YA-VAŞ BİTERKEN...

...YENİ BİR GÜN BAŞLIYORDU...
BELKİ VATANINA DÖNMEK SENİ BİRAZ RAHATLATIR BRUCE...
DEMEK AVRUPA'DAN DÖNDÜK...
EVET AMA İŞ BİTMEDİ...
KRİSTAL GİBİ BİR SABAH GECEYİ DAĞITMIŞTI.
SANIRIM DEĞİŞSEN İYİ OLUR...
BERET! GİZEMLİ MASKENİ KALDIR, TUHAF BAŞLIĞINI YOK ET VE ÜSTÜNE BİRAZ ÇEKİ DÜZEN VER...
PEKİ RICK!
EVET! İYİ...
BRUCE! SEN BİTKİNSİN... BURADA BERET'LE KAL... BEN FANTASTİK DÖRTLÜYE GİDEYİM...
ÖĞLEN KENT MÜZESİNDE BULUŞURUZ!
ÖĞLEYE DEK BİZ NE YAPACAĞIZ BRUCE?
İYİ OLUR BRUCE... SENİ BİR SÜREDİR TANIYORUM AMA YİNE DE YABANCISIN BANA...
BENİ VE NEW YORK'U ÇOK AZ TANIYORSUN BERET! İSTERSEN SANA KENTİ GEZDİREBİLİRİM...
HULK'A TEŞEKKÜR ETMELİYİM... EPEYDİR KENDİMLE BAŞBAŞA KALAMIYORDUM...
BU SIRADA AŞAĞIDA...
BULDUM! DAHİCE BİR FİKİR!

EN İYİ BİÇİM DEĞİŞTİRİCİMİZ DEMİR ADAM'IN YERİNE GEÇEREK KARIŞIKLIK YARATABİLİR...
VE GERÇEK DEMİR ADAM'I SİLAH FABRİKASINDAN UZAKLAŞTIRABİLİR.
BÖYLECE İŞLERİN YOLUNDA GİTMESİ İÇİN BİR ÖNLEM ALMIŞ OLDUK...
BİZİMKİNİN ZIRHI, GERÇEK DEMİR ADAM'INKİ KADAR GÜÇLÜ OLMAYACAK BELKİ...
AMA ONA YAKIN OLACAK...
VAY CANINA! NEW YORK AVRUPA'DAN FARKLI...
EVET... DİYEBİLİRİM Kİ...
BAMBAŞKA BİR DÜNYA...
ŞU MÜCEVHERE BAK BRUCE! NE ÇARPICI!
ŞIKLIĞI TAMAMLAYICI ENFES BİR PARÇA EFENDİM. PARMAĞINIZDA DENEYEBİLİRSİNİZ YÜZÜĞÜ...
ELBETTE!
GERÇEKTEN Mİ?
MADISON
NE KADAR MUTLU OLDUM ANLATAMAM.
SİZ... YANİ... PARMAKLARINIZ... TANRIM!
YÜZÜĞÜ BIRAK BERET!
GİTSEK İYİ OLACAK SANIRIM... TEŞEKKÜR EDERİZ...
ELLERİNİ DE DEĞİŞTİRMELİYDİN BERET...
OH.

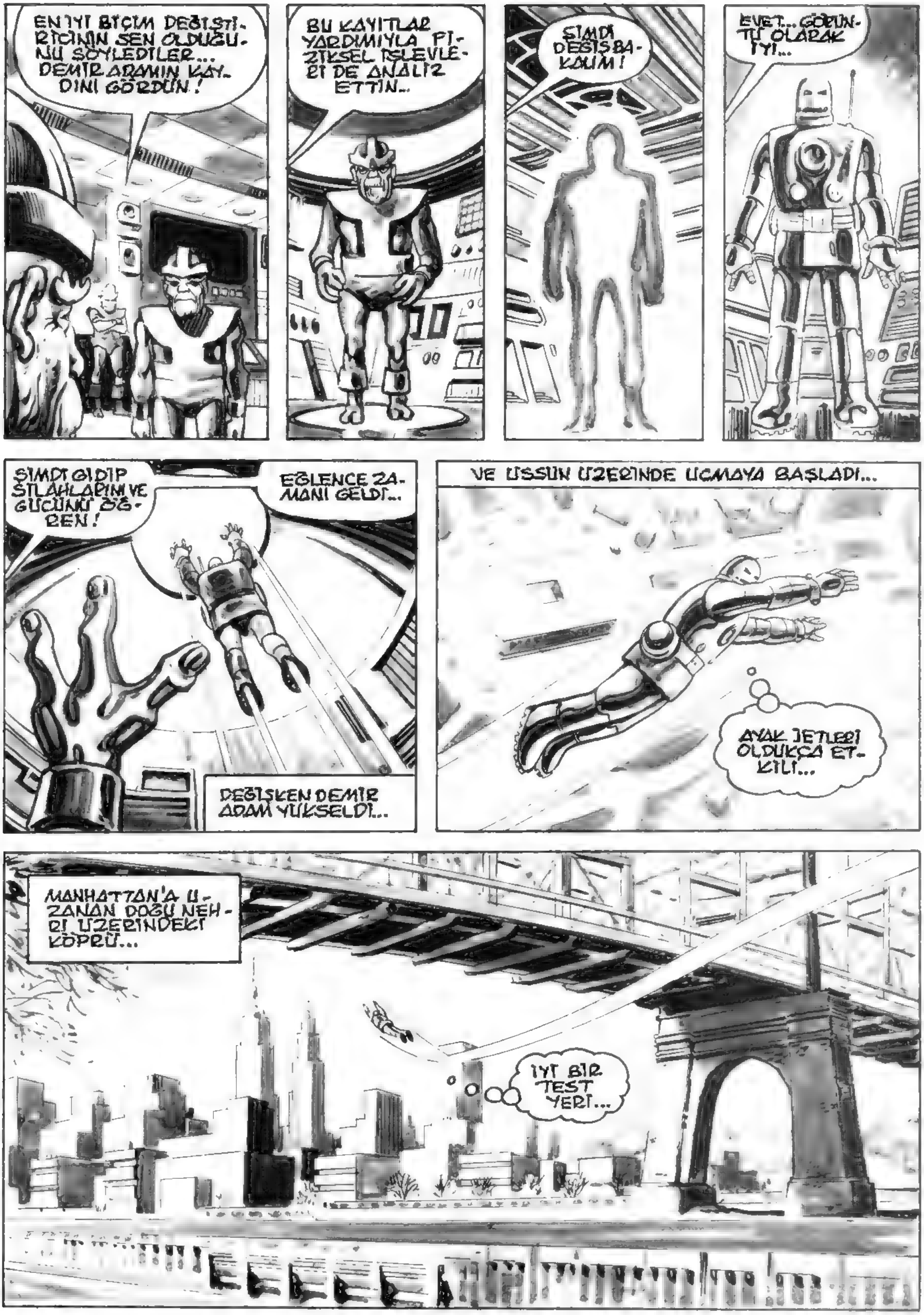
EN İYİ BİÇİM DEĞİŞTİRİCİNİN SEN OLDUĞUNU SÖYLEDİLER... DEMİR ADAMIN KAYDINI GÖRDÜN!
BU KAYITLAR YARDIMIYLA FİZİKSEL İŞLEVLERİ DE ANALİZ ETTİN...
ŞİMDİ DEĞİŞ BAKALIM!
EVET... GÖRÜNTÜ OLARAK İYİ...
ŞİMDİ GİDİP SİLAHLARINI VE GÜCÜNÜ ÖĞREN!
EĞLENCE ZAMANI GELDİ...
DEĞİŞKEN DEMİR ADAM YÜKSELDİ...
VE ÜSSÜN ÜZERİNDE UÇMAYA BAŞLADI...
AYAK JETLERİ OLDUKÇA ETKİLİ...
MANHATTAN'A UZANAN DOĞU NEHRİ ÜZERİNDEKİ KÖPRÜ...
İYİ BİR TEST YERİ...

GÖĞÜS IŞINLARIMIN GÜCÜNÜ ÖLÇEYİM...
ZOOSH!
YETERLİ GÖRÜNÜYOR.
SKRUMPLE!
BU KÖPRÜNÜN YIKILMASI GERÇEK DEMİR ADAMI SUÇLU YAPACAKTIR...
FANTASTİK DÖRTLÜ, BAXTER BİNASINDA YOKTU...BİR SORUN ÇIKMIŞ OLMASIN!...
BAXTER BUILDIN
BAŞKA KİMDEN YARDIM İSTESEM?
...DEMİR ADAM!
YİNELİYORUM: 59. CADDE KÖPRÜSÜ DEMİR ADAM TARAFINDAN YIKILDI...
NYPD
TUHAF ŞEYLER OLUYOR. ÇABUK OLAYIM!

"UMARIM BRUCE VE BERET BULUŞMA YERİNDEDİR...."
BU ÇOK GÖRKEMLİ BRUCE!
DÜNYA KÜLTÜRÜ ÇOK KÖKLÜ VE ZENGİN...
ZAMAN OLSAYDI DA SANA PARİS VE ROMA'YI DA GÖSTEREBİLSEYDİM...
ORALAR MISIR MUMYALARI KADAR ESKİ DEĞİLDİR AMA ÇOK GÜZELDİR...
KRYLOR KIYIMINDAN KURTULAN PARÇALAR KADAR DA DEĞERLİ...
DÜNYA'NIN TÜM KENTLERİ BÖYLE GÜZEL MİDİR?
UHN...!
OH! KUSURA BAKMAYIN! DALMIŞIM!
OH! ÖNEMİ YOK. ANLIYORUM...
GELJAN! SANA SÖZÜNÜ ETTİĞİM GERDANLIK ŞURADA...
MERHABA BRUCE. DAHA ERKEN GELİRSİN SANDIM...
NE OLUYOR RICK?
DİNLEYİN! BİR POLİS RAPORU DUYDUM... DEMİR ADAM 59. CADDEDEKİ KÖPRÜYÜ YIKMIŞ...
?

DEMİR ADAM MI? EMİN MİSİN RICK?
DUYDUN MU JAN?
EVET AMA ÇOK TUHAF BU HANK!
SANIRIM KONTROL ETMEMİZ GEREKİYOR JAN! BU TARAFTAN...
BİLİYORUM BRUCE! DEMİR ADAM BUNU YAPMAZ DİYECEKSİN!
RAPORDA BİR YANLIŞLIK OLMALI... BELKİ KÖPRÜ KENDİLİĞİNDEN YIKILMIŞTIR...
...VE O ONARMAYA ÇALIŞIYORDUR... BELKİ DEMİR ADAM BİZE YARDIM EDER...
DENEMEYE DEĞER RICK... GİDELİM...
BU ÜÇÜ BU KADAR HEYECANLA NEREYE GİDİYORLAR?
BELKİ DE YALNIZCA MERAKLI İZLEYİCİLERDİR HANK...
ÜÇÜ ORTADAN KAYBOLUNCA 'HANK' DR. HENRY PYM VE 'JAN' JANET VAN DYNE PARLAK KIRMIZI KOSTÜMLERİNE BÜRÜNDÜLER.
TAMAM JAN! ŞİMDİ ACELE ETMELİYİZ...
GAZDAN DERİN SOLUK AL!
ESRARENGİZ İKİLİ KISA SÜREDE KARINCA ADAM VE YABANARISI KİMLİKLERİNE DÖNÜŞÜVERDİLER...
KANATLARIM SAPASAĞLAM...
İYİ... BENİM SİBERNETİK BAŞLIĞIM DA ÇOK İYİ ÇALIŞIYOR JAN... KÖPRÜDEKİ OLAYA GİDEBİLİRİZ ARTIK...

AZ SONRA MANHATTAN GÖKLERİNDE SÜ-ZÜLÜYORLARDI...
RÜZGAR ARKAMIZ-DAN ESİYOR...
BİR KAÇ SA-NİYE SONRA ORADAYIZ...
İŞTE GELDİK... O GENCİN SÖY-LEDİKLERİ DOĞ-RU GİBİ...
KÖPRÜ'YÜ GERÇEKTEN DEMİR ADAM MI YIKTI?
KRYLOR'LU DEĞİŞKENLERİ BİLMEYENLER İÇİN SUÇLU DEMİR ADAMDI...
DİKKATİ NE KADAR TEHLİKE-Lİ OLDUĞUNU UNUTMAYIN!
ZIRHIMIN DAYANMA GÜCÜ UMDUĞUMDAN DAHA FAZ-LA ÇIKTI...
POLICE RIOT
GÜCÜM BU SALAKLARA YETER...
FAKAT GERÇEK DEMİR ADAM BİR AN ÖNCE GELMEZ-SE PLANIMIZ SUYA DÜŞECEK...
GİZEMLİ MASKE IS-LIK ÇALARAK YERE İNDİ...
...AZ SONRA BRUCE, BERET VE RICK KÖP-RÜYE DOĞRU KOŞUYORLARDI...
POLİS RAPORU DOĞRUYMUŞ RICK! BU DEMİR ADAM VE KÖPRÜYÜ YIKMAYA ÇALIŞIYOR...
EVET AMA KENDİNE HAKİM OL DOKTOR! SAKIN HEYE-CANLANMA!
YOKSA NE OLA-CAĞINI Bİ-LİYORSUN!

SAKIN OL BRUCE! KÖTÜ ŞEYLER DÜŞÜNMEMELİSİN!
HAYIR RICK! BURADA BEKLEYEMEM!
DEMİR ADAM'IN NİÇİN SAPITTIĞINI BİLMİYORUM AMA ONU DURDURABİLECEK TEK KİŞİ HULK!
DEMİR ADAM'IN ZORBALIĞINA VE KÖPRÜYÜ YIKMASINA SEYİRCİ KALAMAM...
NABZIM YÜKSELİYOR... DAMARLARIMDA DOLAŞAN KAN GİDEREK HIZLANIYOR...
GAMMA RADYASYONU ETKİSİNİ GÖSTERMEYE BAŞLIYOR...
HULK GELDİ!
DUR TENEKE!
NE? ARKAMDAN SESLENEN DE KİM?
BELKİ DE DÜNYALILARIN KORKU ÇIĞLIKLARIDIR...

HULK SANA...
SPLAM
..DUR DEDİ !!
HULK MI? DEMEK ROMA'DA KALMAK İSTEYEN KOMUTAN HAKLIYDI...
İYİ AMA HULK'I DUR-DURMAYI NİÇİN BA-ŞARAMA-DI ACABA?!
KENARDA DÖNÜŞTÜ-ĞÜMÜZÜ U-NUTMUŞUM
HULK'IN DÜŞTÜĞÜ YER PARÇALANIR
...HULK DEĞİL...
SPUNCH
SKRUNCH
GÜVERTEYİ DELİP AMBARA DÜŞTÜLER... ÇABUK GEMİYİ BO-ŞALTIN...
İSTEDİĞİM GİBİ BİR TEST...

HULK, TENEKE ADAMI NİÇİN DÖNMESİ GEREKTİĞİNİ UNUTTU AMA FARKETMEZ...
HULK ONU PARÇALAYACAK...
İTİCİ IŞINLARIM İYİ ÇALIŞIYOR...
BELKİ HULK'I VE DEMİR ADAMI...
...YENEREK IRKIMIN KAHRAMANI OLURUM.
DEMEK OYUN OYNAMAK İSTİYORSUN HA? HULK'I KIZDIRMAKLA BÜYÜK HATA ETTİN KONSERVE KUTUSU APTAL...
HULK KIZINCA DELİRİR!
SPOOM
GÖRDÜNÜZ MÜ? ÖYLE SERT VURDU Kİ DEMİR ADAMI NEREDEYSE DEVİRİYORDU...
UHN--!
HAH! ŞİMDİ İŞİN BİTER!
SANIRIM İTİCİ IŞINLARIM PEK İYİ ÇALIŞMADI AMA ONU YENERSEM YETENEKLERİMİ GELİŞTİRECEK ZAMAN BULURUM...
JET FUEL
BEYİN IŞINLARIMLA ATTIĞI BİDONU PARÇALARIM!
FHRAMM
HUH--?!

OLAMAZ! ATEŞTEN ETKİLENMİYOR!
BAH! DEMEK HİLE YAPIYORSUN...
HERKES GEMİDEN ATLASIN! SANDAL İNDİRECEK ZAMAN YOK...
GEMİ AZ SONRA PATLAR!
HULK'LA OYUN OYNANMAYACAĞINI ÖĞREN...
DUR APTAL! DİĞER BİDONLAR DA ATEŞ ALIRLARSA...
ÇOK GEÇ...
BAROOM
GEMİ BATIYOR, BERET!
HULK'A BİR ŞEY OLDU MU DERSİN RICK?
BİR ŞEY OLUP OLMADIĞINI AZ SONRA ÖĞRENİRİZ... POLİSLERİN ORADA OLMALARININ DA YARARI YOK...
ÇÜNKÜ KAVGAYI DURDURAMAZLAR... YALNIZCA BÖLGEYİ KORDON ALTINA ALABİLİRLER!
RICK UMUTSUZCA KONUŞTU.

BU SIRADA BIR KASABA DOKTORUNUN BÜROSUNDA..
BIR SÜRE YATAKTAN KALKMAZSAN, ESKİSİNDEN DAHA İYİ OLACAKSIN...
... ŞİMDİ HABERLERİ SUNUYORUZ...
... DEMİR ADAM NEW YORK 59. CADDEDEKİ KÖPRÜYÜ YIKMAYA DEVAM EDİYOR ... SON ALDIĞIMIZ BİLGİLERE GÖRE HULK DENEN YEŞİL DEVDE ONA KATILMIŞ... POLİS BU İKİ SÜPER GÜCÜ DURDURAMIYOR...
GELİŞMELERİ SİZE AKTARACAĞIZ.
BU SÖYLENENLER DOĞRUYSA DOKTOR DONALD BLAKE GÖRÜNÜMÜNDEN...
...BİR AN ÖNCE SIYRILIP...
...ODIN'IN GÜÇLÜ OĞLU, ŞİMŞEK THOR OLMAK ZAMANI GELDİ DEMEKTİR...
DEMİR ADAM İNSANLARA YARDIM İÇİN ÇALIŞMAKTAN VAZGEÇTİYSE ŞİMŞEK THOR ONU YOKETMELİ...
ŞEYTANLA İŞBİRLİĞİ YAPAN ÖLÜMLÜ YA DA ÖLÜMSÜZ HERKES THOR'UN DÜŞMANIDIR..
THOR, ÇEKİCİNİN MİSTİK GÜCÜYLE OLAY YERİNE YÖNELDİ...
SUYA YAYILAN UÇAK YAKITI YANARKEN...
HUH! NIÇIN HULK'A ÖYLE BAKIYORSUNUZ? NE OLDU? TENEKE ADAM NEREDE?
... HULK KIYIYA ÇIKTI...

SAHTE DEMİR ADAM DA PEK UZAKTA DEĞİLDİ...
BAKIN!
GERİ DURUN!
VE HEMEN SALDIRDI...
SKOW
HUH?
HULK'A VURAN DA KİM?
DEMEK YİNE SENSİN TENEKE ADAM! BU KEZ HULK SENİNLE ZAMAN YİTİRMEYECEK...
BLANG
HULK ŞİMDİ SENİ YAKALAYIP PARÇALARA AYIRACAK. TENEKENİ YAMULTACAK...
ZIRHIM HULK'IN GÜCÜNE DAYANACAK KADAR SAĞLAM DEĞİL. PÜSKÜRTÜCÜ IŞINIMI KULLANMALIYIM.
ARGHH!
HULK'IN BOYNUNU ACITTIN!
HULK BU ACIDAN KURTULMALI...
AMA HULK SENİ BIRAKMAYACAK!
HULK SENİ DE GÖTÜRECEK...

HULK SENİ DÖVECEK...
SPLAM
DÜŞ VE PARÇALAN TENEKE KAFA!
FAKAT...
BROKT
SAHTE DEMİR ADAM AYAK JETLERİNİ KULLANARAK KURTULDU...
NEREDEYSE YERE YAPIŞIYORDUM...
BİÇİM DEĞİŞTİRMİŞ KRYLOR'LU NEREDEYSE GERÇEK DEMİR ADAM KADAR GÜÇLÜYDÜ...
HMMM... DEMEKKİ HULK SENİ BİRAZ DAHA DÖVMELİ...
NELER OLUYOR BERET? DEMİR ADAM TAM DA AKLINI KAÇIRACAK ZAMANI BULDU... KAFASINA SAKSIMI DÜŞTÜ NE?
BU İŞLE ZAMAN YİTİRMEYELİM RICK! KRYLORLULARI BULMAK ZORUNDAYIZ...
AMA BELKİ DE...
NE DEMEK İSTİYORSUN BERET?
ŞİMDİLİK BİR ŞEY YOK RICK!
GEL DE HULK'I YAKALA TENEKE!
HULK SANA MEYDAN OKUYOR...

KRYLORLU SALDIRDI...
NE YAPARSAN YAP...
HULK'A ZARAR VEREMEZSİN!
HAKKI VAR... ONA KARŞI DAHA NE KADAR DAYANABİLİRİM?
GERÇEK DEMİR ADAM NERDE KALDI?
BİR KAÇ MİL ÖTEDEKİ BİR İŞ MERKEZİNDE...
STARK
BAKIN! BU TARAFA GELİYOR!
KAÇIN! OLABİLDİĞİNCE UZAĞA KAÇIN!
BU DA NE? İŞÇİLER BENİ GÖRÜNCE KORKUYLA KAÇIŞMAYA BAŞLADILAR.
ŞUNLARDAN BİRİNİ YAKALAYIP BUNUN NEDENİNİ ÖĞRENEYİM...
DURUN! NELER OLUYOR BURADA?
HAYIR! BANA DOKUNMA!
NELER SAÇMALIYORSUN? BENİM GÖREVİM BURASINI, İÇERİDEKİLERİ KORUMAKTIR...
NE YANİ? ÇILDIRMADIĞINI VE 59. CADDE'DEKİ KÖPRÜYÜ YIKMADIĞINI MI SÖYLEMEK İSTİYORSUN?
KÖPRÜYÜ YIKMAK MI? NEYSE... BOŞVER! İŞİNE DÖN VE BU SAÇMA FİKİRLERİ KAFANDAN ÇIKAR!
SÖYLEDİKLERİNDEN HİÇ BİR ŞEY ANLAMADIM AMA GİDİP ŞU KÖPRÜYE BİR BAKAYIM...
NE DOLAPLAR DÖNÜYOR?

BU SIRADA YIKIK KÖPRÜDE...
OWW!!
CANIMI YAKTIN!
HULK BUNU SANA ÖDETECEK!
BAK JAN! DEMIR ADAM BU... ŞU YEŞIL DEV DE EMINIM HULK DEDIKLERIDIR.
VE SON METELIĞIME DEK BAHSE GIRERIM KI KÖPRÜYÜ YIKAN GERÇEKTEN BUNLAR...
BELKI DEMIR ADAM HULK'I DURDURMAYA ÇALIŞIYOR...
BU DEĞIŞIK FIKIRLERDEN KARIŞIKLIK DOĞACAĞA BENZIYORDU.
DEMEK DR. DONALD BLAKE'IN DUYDUKLARI DOĞRUYMUŞ... IKI ÖLÜMLÜ BÜYÜK BIR ÖFKEYLE DÜNYAYI YIKARCASINA DÖVÜŞÜYORLAR...
SKRASH
BIR SÜRÜ INSANIN YAŞAMINI TEHDIT EDEN BU KAVGA DURDURULMALI...

THOR ONLARI DURDURUR!
BAK JAN! KONUKLAR ARASINDA THOR DA VAR...
DÜŞ GÖRÜYORUM SANDIM...
DURUN ÖLÜMLÜLER!
İNSAN YADA CANAVAR HER NEYSENİZ THOR DURMANIZI EMREDİYOR!
HUH?
BU DA MI KRYLOR LU?
KARINCA ADAM HENRY PYM VE YABAN ARISI JAN' IN DA GELMESİYLE OLAY YERİ İYİCE KALABALIKLAŞMIŞTI...
OH! HAYIR! ŞİMDİ DE DİĞER SÜPER GÜÇLÜ İNSANLAR GELDİLER...
SİZ KİMSİNİZ BE? DEFOLUP GİDİN BURADAN! YOKSA HULK HEPİNİZİ PARÇALAYACAK...

KADER AĞINI ÖRDÜ, TARİHİN KAYDEDİLEN EN DESTANSI BULUŞMALARINDAN BİRİNE ZEMİN HAZIRLADI. BURADA OLACAK...

GELECEK SAYIDA:

HULK, İLK-"İNTİKAMCILAR" VE KRYLORIANLAR, HEPSİ SİZİN İÇİN ÜCRETSİZ! DÜNYANIN KADERİ BU UMUTSUZ MÜCADELENİN SONUCUNA BAĞLI...

YERYÜZÜNDE İNTİKAM!

MARVEL COMICS GROUP
20¢ 147 JAN 02456
THE INCREDIBLE HULK
APPROVED BY THE COMICS CODE AUTHORITY
YENİ! DÜŞÜNEMEYECEĞINIZ VE ASLA BIR DAHA GÖREMEYECEĞINIZ ŞOK!
ONLARI YOKET CANAVAR, HEMEN!
EVET! HULK ONLARI PARÇALAYACAK!
AMERİKA'NIN YAŞAMASI İÇİN
HULK ÖLMELİ!

BÖLÜM İKİ
İNSAN TUZAĞI!
ZAMAN SENİN İÇİN AKIYOR GİBİ GÖRÜNÜYOR, HULK... UZUN SÜREDİR SANA SALDIRANLARA ŞAŞKINLIKLA BAKIYORSUN!
SONRA DUDAKLARIN KIVRILARAK, GÖĞSÜNDEKİ GÜRLEME ANİDEN SALINAN BİR ÖFKEYLE KÖRÜKLENİR...
HULK NIÇIN SALDIRDIĞI-NIZI ANLAMI-YOR...
HULK İÇİN FARKET-MEZ...
KADINLAR BİLE-HULK'IN EVE DÖNMESİNE ENGEL OLMAK İSTİYORLAR.
HULK EVE DÖ-NECEK!
VE YOLUNA ÇIKANLARI PAR-ÇALAYACAK!
YARATIK KONUŞUYOR KOMUTANIM!
NE DİYOR?
SÖZLERE BOŞVER!
DAV-RANIŞLA-RI ÖNEMLİ!

HULK'A YÖNELTTİĞİNİZ SİLAHLARINIZI...
HULK KAFANIZDA KIRACAK!
BÖYLE!
GERİYE ÇEKİLİN!
HAYIR...
HULK KAVGA İSTEMİYOR...
AMA HEP DÖVÜŞÜYOR YİNEDE...
HULK BURADAN GİDECEK...
KAVGASIZ BİR YER BULACAK...
HULK ÇÖLDEN SIKILDI...
...VE GİDECEK.
SAATLER İLERLEYİP KARANLIK ÇÖKTÜĞÜNDE...
HULK YORULMUŞTU.
...VE BİRDENBİRE DURDU...
BİR UÇAK! HULK UÇAKLARI BİLİR!
UÇAK HULK'I EVE GÖTÜRÜR!
KULE! PİSTTE BİRİ VAR!
TANRIM! BİR ADAM!
14

HAYIR! GÖRMÜYOR MUSUN?
BU ADAM HULK!
KİM KAPTAN?
UZUN ZAMANDIR BURADASIN!
AÇIKLAYACAK ZAMAN YOK!
TEKERLERİ İÇERİ ÇEK!
TANRIM!
ÇAĞRISIZ BİR KONUĞUMUZ VAR BAY GOLDBERG!
AMA KAPTAN SAATTE BEŞYÜZ MİLLİK RÜZGAR VAR...
ORADA NASIL KALIR?
DEDİĞİM GİBİ...
BU ADAM HULK!
MESAJ ÇABUK YAYILDI VE TEL AVIV'DEN KALKAN UÇAKLAR ÇÖLÜ GEÇTİLER...
DAHA FAZLA YAKLAŞAMAYIZ..
ATEŞ ETMEYİN!
PENTAGON İLE BAĞLANTI KURDUK...
HULK İÇİN ÖZEL PLANLARI VAR!
ÇOK ÖZELMİŞ!
15

BU SIRADA OKYANUS ÖTESİNDE, ÖYKÜMÜZÜN DİĞER YÜZÜNE BAKALIM...
NOK!
GENERAL T.E. ROSS
NOK!
EVET! KİM O KAHROLASI?
WILSON! SANA NE DEMİŞTİM...
NE DEDİĞİNİ BİLİYORUM...
SİZE BİR HABERİM VAR GENERAL!
BENİ NEW-YORK'A GÖNDERDİĞİN SÜRÜCÜ HAKKINDA...
...KÖTÜ HABERLERİM VAR SAYIN GENERAL!
O APTAL BİR ANDROİD İDİ...
NE?
AMA ÖLDÜ!
ANLATABİLDİM Mİ?
NELER SÖYLÜYORSUN EVLAT?
KÖTÜ ANLAR GEÇİRMİŞ OLMALISIN!
İNAN Kİ BİLMİYORDUM...
AMA NEDENİNİ BULACAĞIM...
BENİM DE AMACIM BUDUR!
16

JIM WILSON KENDİ AYAK SESLERİNİN YANKISINI DİNLEYEREK SESSİZ VE DÜŞÜNCELİ OLARAK UZAKLAŞTI...
AMA BİRDEN..
HEY! BEN NE KADAR APTALIM...
ŞOKUN ETKİSİNDEN KURTULAMADIM MI?
GENERALE GİDİYORUM..
ANDROİD'İN BENİ GEZDİRMESİNİ EMREDEN OYDU.
DÜZELTMEKTE SENİN İŞİN...
ORTALIĞI KARIŞTIRDIN JIMBO...
VE DÜZELTECEKSİN!
AMA YA GELDİĞİM BÜROYU BULAMAZSAM...
DİNLEMEK İÇİN BURAYA GİRDİM VE...
...BODRUMDA KAYBOLDUM...
KARARGAHA DÖNERKEN KAYBOLMALIYDIM...
O GÖLGELERDEKİ DE NEDİR?
BİR ŞEY PARLIYOR..
HAYIR! İKİ GİBİ...
VAY CANINA!

OH! BUNA KİMSE İNANMAZ JİMBO!
ABBIE WOFFMANN BİLE...
BURADA BAŞKANLARIN BU DURUMDA NE İŞİ VAR?
YOKSA KARABASAN MI GÖRÜYORUM?
YANIT OLARAK TÜPLERDEKİ ADAMLARDAN KISA OLANIN GÖZLERİ OYNADI...
VE KORKU İÇİNDEKİ JIM WILSON'A DİKİLDİ...
BİR SÜRE SENDELEYEN JIM WILSON GÜCÜNÜ TOPARLAYARAK FIRLADI...
BU HABERİ KENDİME SAKLAYAMAM...
ÇÜNKÜ GÖRDÜĞÜME EMİN DEĞİLİM.
BİRİNİ BULUP GÖSTERMELİYİM...
HEY EVLAT! SAKİN OL! BURADA NE İŞİN VAR?
BİNBAŞI TALBOT!
BEN DE SENİN GİBİ BİRİNİ ARIYORDUM.
BENİMLE GELMELİSİN BİNBAŞI...
LÜTFEN!
SAKİN OL!
ATEŞİN VAR... HASTA MISIN?
BELKİ AMA SÖYLEYİN...

HASTA OLDUĞUMU DA SANMIYORUM...
ATEŞ BUNU AÇIKLAR MI?
DEĞİLSİN WILSON!
HUH?
O ZAMAN BU KUŞLARI BİLİYORSUN.
PLANIN BİR PARÇASI...
O "KUŞLAR" DEDİKLERİN JIM WILSON...
PLAN?
FAKAT BİNBAŞI BU İNSANLARI TANIMIYOR MUSUN?
...ORİJİNALLERİNİN KOPYALARI...
BUNLAR...
BENDEN İYİ KİM BİLEBİLİR?
ONLARI BEN YAPTIM!
BENİM YÜCE AKLIMIN ESERLERİ!
ANLIYOR MUSUN JIM WILSON?
ANLADIĞINA PİŞMAN OLACAKSIN!
BU ADAM LEADER!
TANRIM...

KAÇ JIM WILSON!
BENİ EĞLENDİRİYORSUN... SANA OLAN BORCUMU UNUTMA EVLAT!
FAZLASIYLA ÖDENECEK BİR BORÇ...
DEĞİL Mİ GENERAL ROSS!
EVET EFENDİM.
ŞİMDİ ÖDEYEYİM Mİ?
HAYIR!
OLAMAZ!
AMA OLDU JIM!
OLDU!
AYIŞIĞININ AYDINLIĞINDA...
ROAD CLOSED
GÖLGELER İÇİNDEKİ BİR ARABA SESSİZLİĞİ BOZDU...
ARIZONA DAĞLARININ DERİNLİKLERİNE DOĞRU, YEŞİLLİ AZ OLAN ARAZİ...
...YİNE BOŞ VE SESSİZ KALDI...
ARABA DAĞLARIN ARASINDA GİZLİ BİR YERDE DURDU.
GİR İÇERİ WILSON!
İÇERİDE TANIDIKLARIN VAR...
JIM!
SENİ DE Mİ YAKALADILAR!
İŞİMİZ BİTTİK GENERALİM...

GENERALİN KABALIĞINI BAĞIŞLAYIN BİNBAŞI. İLK DEĞİŞTİRİLEN SİZDİNİZ...
"GENERAL, SİZİ BU AKŞAMÜSTÜ HAREKETSİZLEŞTİREN GAZI ANIMSAYAMAZ...
"UÇAKTAN SIKTIĞIMIZ GAZ..."
"FARKEDİLMEDEN İNMEMİZİ SAĞLADI.
"GENERAL ROSS'U BÖYLECE ÇOK KOLAY DEĞİŞTİREBİLDİK..."
BU İLK ADIMIMIZDI.
BUNDAN SONRASINI JIM ANLATABİLİR.
EFENDİ! PENTAGON'DAN HABER! HULK GELİYOR!
HULK?
BU ÇOK EĞLENCELİ OLACAK GENERAL ROSS...
İŞLER UMDUĞUM GİBİ YÜRÜRSE...
YARIN BAŞKAN VE YARDIMCISININ ÖNÜNDE...
HULK'I ÖLDÜRECEĞİZ!

THE INCREDIBLE HULK is published by MAGAZINE MANAGEMENT CO., INC. OFFICE OF PUBLICATION, 625 MADISON AVENUE, NEW YORK, N.Y. 10022. SECOND CLASS POSTAGE PAID AT NEW YORK, N.Y. AND AT ADDITIONAL MAILING OFFICES. Published monthly Copyright (C) 1971 by Magazine Management Co., Inc., Marvel Comics Group, all rights reserved 625 Madison Avenue New York, N.Y. 10022 Vol. 1 No. 147, January, 1972 issue. Price 20¢ per copy. No similarity between any of the names, characters, persons and/or institutions in this magazine with those of any living or dead person or institution is intended, and any such similarity which may exist is purely coincidental. Printed in the U.S.A by World Color Press, Inc., Sparta, Illinois 62286. Subscription rate $2.75 and $3.25 Canada for 12 issue including postage. Foreign subscriptions $4.50.

...VE GÖZLER GÖKYÜZÜNE ÇEVRİLDİ...
UÇAK!
TEL AVIV DE O UÇAĞA ATLADIĞINDAN BERİ DAKİKALARI SAYIYORUZ...
EVET... UÇAĞIN KANADINDA...
HULK! VAR!
HULK BURADA İYİCE YORULDU!
AZ ÖNCE GECE İDİ...
AY'A NE OLDU?
ATEŞ AÇMAYIN!
UÇAKTA YOLCULAR VAR...
SONİK SİLAHI HAZIR TUTUN!
HULK BURAYI BİLİYOR... DAHA ÖNCE BURAYA GELDİ AMA ANIMSAYAMIYOR. ANIMSAMAK NİÇİN BU KADAR ZOR?
HULK ANIMSAMAYA BAŞLADI.
HULK ŞİMDİ BİLİYOR!
BURADA HULK'A ACI VERMEK İSTEYENLER VAR...
AMA HULK ARTIK ACI ÇEKMEYECEK!
CHOOOM!

DIKKAT EFENDIM. BU TEHLİKELİ.
FARKINDAYIM BEYLER!
HERŞEY APAÇIK ORTADA...
LÜTFEN GERİDE DURUN!
EVET SAYIN BAŞKAN!
ADAMLARIM BU CANAVAR İLE BAŞEDEBİLİRLER. DAHA ÖNCEDE BAŞARDILAR. BUNU BEN ORGANİZE EDECEĞİM...
ATIŞA HAZIR OL ASKER! BEN KONTROL KULESİNDEYİM... DİĞERLERİ GİZLENSİNLER...
BAŞÜSTÜNE!
O TUHAF MAKİNEYE DOĞRU GİDERKEN BİRDEN KUŞKULANIYORSUN HULK... VE BİR SES DUYUYORSUN...
...ACI BİR SES BU...
NE?
AAAARRGHH!
HAYIR! BİR SES HULK'IN KULAKLARINI YAKIYOR...
BAŞIM ÇATLAYACAK GİBİ... HULK'A NE OLUYOR?
EEEEEEEE
İZLEYİCİLER ARASINDAN BİRİ AYAĞA FIRLADI...
...BRUCE!
LEN! BANA SÖZ VERMİŞTİN. ONA NE YAPIYORSUNUZ?
NOOOO!
GİR İÇERİ BETTY!

BETTY İÇERİ GİRERKEN, BABASI SANDIĞI ADAM, LEADER'E RAPOR VERİYORDU...
ÇOK İYİ ROSS! O SONİK SİLAH CANA-VAR HULK'I YERİNDE TUTARKEN...
ADAMLARIM C PLANINI YÜRÜTECEK!
BİR KAÇ DAKİKA SONRA...
AMERİKA'NIN EN ÖNEMLİ İKİ DEVLET A-DAMI BENİM OLACAK...
KENDİ KORU-MALARI BİLE FARKI ANLAMA-YACAKLAR...
O SIRADA SAHTE ROSS VE BETTY...
VE BÖY-LECE...
--BETTY!
KİMİNLE KONU-ŞUYORDUN BA-BA?
NE? GÖZ-LERİN BÖYLE DEĞİLDİ...
FARKET-MEN SE-NİN İÇİN...
...HİÇ İYİ OLMADI KIZIM...
YOK EDİLMEN GEREKİYOR!
WOK!
LEADER! BETY BENİ YUTMADI.
NE YAPA-YIM?
HİÇ BİR ŞEY YAPMA!
BİZİ KİMSE DURDURA-MAZ...
KİMSE Mİ LEADER?
KIZGIN YEŞİL DEV BİLE Mİ?
ŞİMDİ BİLE MAKİNENİZİN ET-KİSİNDEN SIYRILARAK...

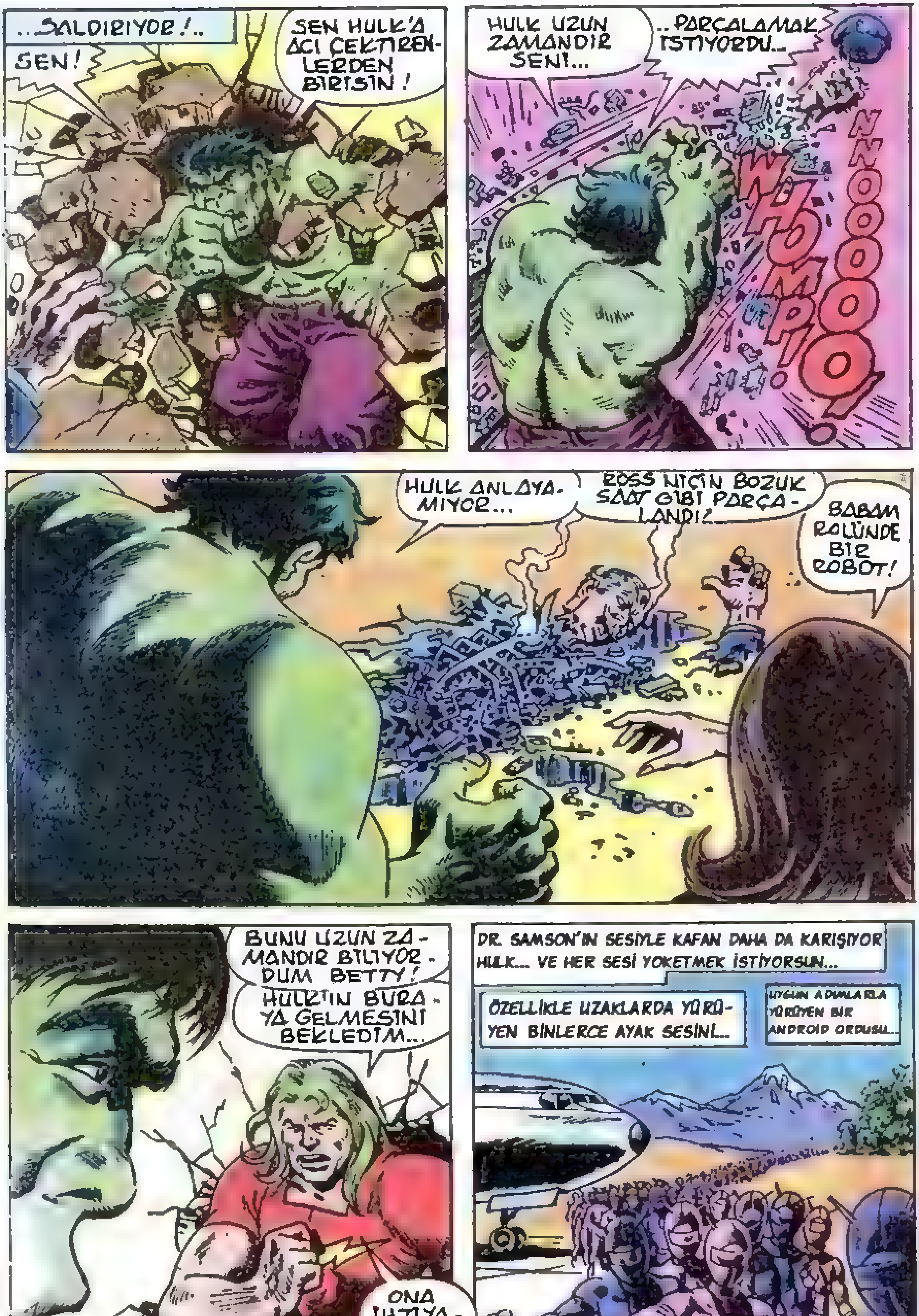
..SALDIRIYOR!..
SEN!
SEN HULK'A ACI ÇEKTİREN-LERDEN BİRİSİN!
HULK UZUN ZAMANDIR SENİ...
..PARÇALAMAK İSTİYORDU..
WHOMP!
NNOOOOOO!
HULK ANLAYA-MIYOR...
ROSS NİÇİN BOZUK SAAT GİBİ PARÇA-LANDI?
BABAM ROLÜNDE BİR ROBOT!
BUNU UZUN ZA-MANDIR BİLİYOR-DUM BETTY!
HULK'İN BURA-YA GELMESİNİ BEKLEDİM...
ONA İHTİYA-CIMIZ VAR!
DR. SAMSON'IN SESİYLE KAFAN DAHA DA KARIŞIYOR HULK... VE HER SESİ YOKETMEK İSTİYORSUN...
ÖZELLİKLE UZAKLARDA YÜRÜ-YEN BİNLERCE AYAK SESİNİ...
UYGUN ADIMLARLA YÜRÜYEN BİR ANDROİD ORDUSU...

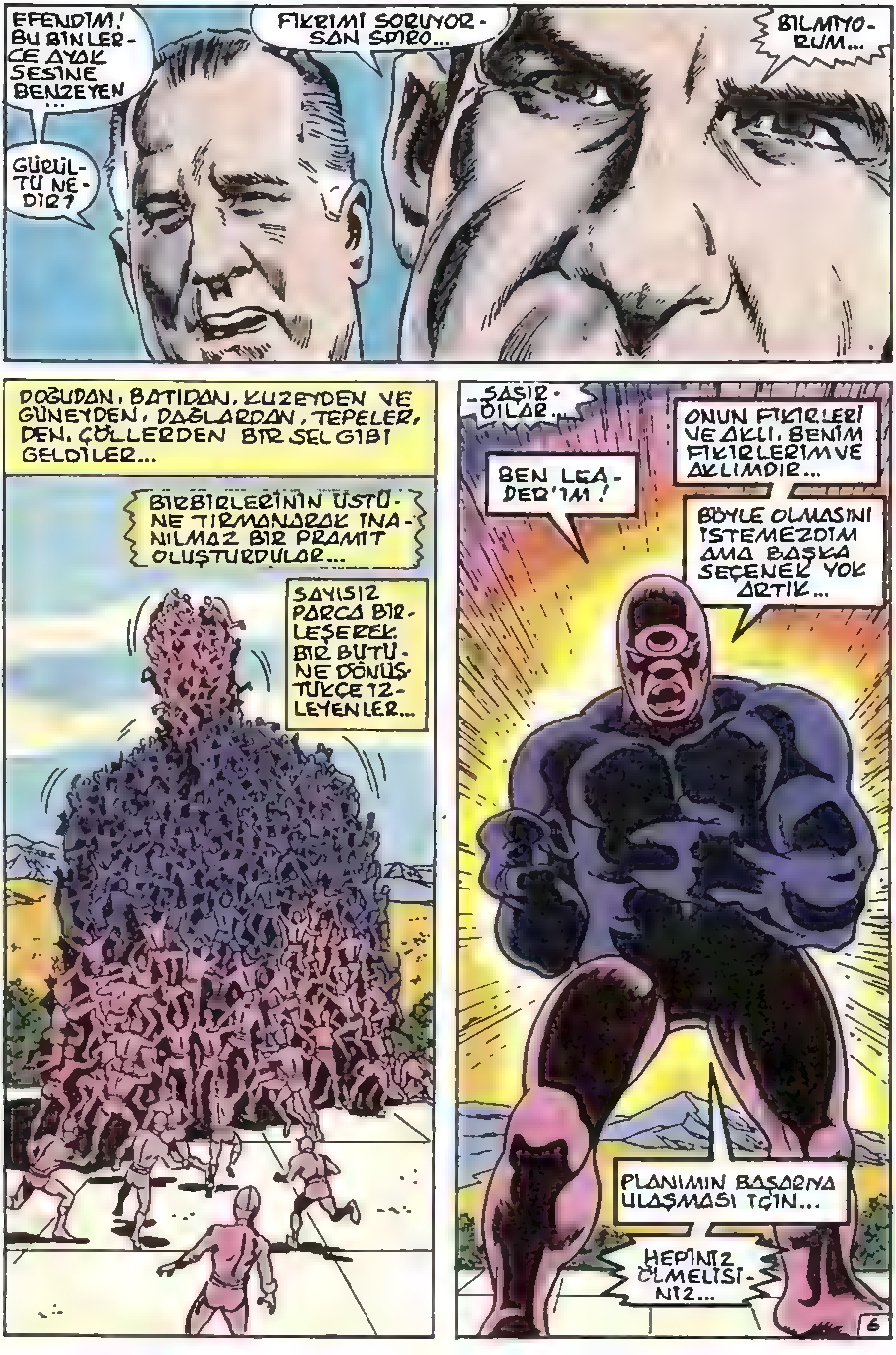

EFENDİM! BU BİNLERCE AYAK SESİNE BENZEYEN...
GÜRÜLTÜ NEDİR?
FİKRİMİ SORUYORSAN SPIRO...
BİLMİYORUM...
DOĞUDAN, BATIDAN, KUZEYDEN VE GÜNEYDEN, DAĞLARDAN, TEPELERDEN, ÇÖLLERDEN BİR SEL GİBİ GELDİLER...
BİRBİRLERİNİN ÜSTÜNE TIRMANARAK İNANILMAZ BİR PRAMİT OLUŞTURDULAR...
SAYISIZ PARÇA BİRLEŞEREK BİR BÜTÜNE DÖNÜŞTÜKÇE IZLEYENLER...
-ŞAŞIRDILAR...
BEN LEADER'IM!
ONUN FİKİRLERİ VE AKLI, BENİM FİKİRLERİM VE AKLIMDIR...
BÖYLE OLMASINI İSTEMEZDİM AMA BAŞKA SEÇENEK YOK ARTIK...
PLANIMIN BAŞARIYA ULAŞMASI İÇİN...
HEPİNİZ ÖLMELİSİNİZ...

DEV YARATIK ARKASINDA AYAK SESLERİ DUYUNCA ÜRKÜTÜCÜ BİR HIZLA GERİYE DÖNDÜ...
SEN İLK OLACAKSIN, HULK!
SEN GELDİĞİNDE KONTROLLARLA OYNUYORDUM
SENİN ÖLÜMÜNÜ BU YARATIĞIN GÖZLERİNDEN
...İZLEYECEĞİM...
GÖZLERİ PARLADI!
BU IŞIK HULK'A ACI VERİYOR!
ÇÜNKÜ ONLAR GAMMA IŞINI HULK!
LEADER SANA FAZLA DOZ VERMEK İSTİYOR!
...VE BEN BUNA ...
...İZİN VEREMEM!
ÇÜNKÜ BRUCE BANNER'A BORCUM VAR!
IŞINLAR GERİ DÖNÜYOR!
SAMSON, HULK GİBİ YORGUN DEĞİL...
DEVRELERİME ÇOK FAZLA GÜÇ DÖNÜYOR!
HAYIR!
GÜÇ ÇIKTIĞI KAYNAĞA DÖNEREK LEADER'IN KONTROL ODASINDA KISA DEVRE PATLAMASI YAPTI...

ŞAŞIRMIŞ YEŞİL İNSAN KARİKATÜRÜ DİZLERİNİN ÜZERİNE DÜŞTÜ...
...VE BİLİNCİNİ YİTİRDİ...
UMUT VE PLANLARINI DA...
TALBOT! BU ANI IŞIK...
TAHMİN ETTİĞİMİ YAPTI MI?
EVET GENERALİM!
BİR KAÇ AMPULDEN FAZLASI YANDI!
ORADA YAŞLI BİR KATIR GİBİ SALLANIP DURMA!
KUKLALARI GÖRDÜN!
ÇABUK OL!
BAKIN GENERALİM... BELKİ ENDİŞE ETMEMİZ GEREKMEZ!
ERKEN SEVİNME ALBAY!
BU KUKLA MUHAFIZI BAYILTAN GÜÇ...
"LEADER'IN DİĞER YARATIKLARI ÜZERİNDE TERS ETKİ YAPABİLİR..."
BU SÖZLERİ DUYSAYDIN ANLAMINI ANLAR MIYDIN HULK?
ALDIRIR MIYDIN?
IŞINLARI DURDURDUM BANNER!
KORKARIM KENDİMİ DE DURDURDUM.
AYAKTA DURMAM ZORLAŞIYOR ŞİMDİ SIRA SENDE.

SIRAMI?
HULK'IN SIRASI MI GELDİ?
HULK SIRADAN ANLAMAZ VE SALDIRIR!..
...VE PARÇALAR!
SONUN GELDİ...
YALNIZ VE KARANLIKTA BİLE OLSAM...
...SENİ YOKEDEBİLİRİM...
ÇOK GÜÇLÜ!
AMA HULK'A YETMEZ!
LEN!
ELİME DOKUNDUĞUNDA ACI İÇİNDEYDİ. SONRA BİRDEN DÜŞTÜ.
YOKSA ÖLDÜ MÜ?.
DURUM SAKİN GİBİ SPİRO!
SAMSON UN YARDIMA GEREKSİNİMİ VAR HULK'LA SON SAVAŞIN YAPIYOR OLABİLİR.
KISSINGER BURADA OLSAYDI...
HERKES KONUŞUP DURUYOR...
HULK'IN SÖZLERLE İŞİ YOK!
HULK DÖVÜŞÜR!

HULK VURUR!
VURUN-CA DA DEVIRIR!
EFENDI NEREDESIN?
BENI NIÇIN BIRAKTIN?
NE YAPACAĞIMI SÖYLE BANA...
SUS!
HULK SENIN TUHAF SESINI DUYMAKTAN BIKTI... EFENDI-NI DE SEVMEDI!
HULK'IN EFENDISI YOK VE E-MIR AL-MAZ...
CHO OM!
BUNUN IÇIN...
...O HULK'DIR!
YEŞIL YENILMEZ DEVIN GÖZLE-RI ÖNÜNDE BÜYÜK KUKLA'NIN BIÇIMSIZ GÖVDESI BURU-ŞUP PARÇA-LANDI...
ÖLÜMCÜL BIR KARABASAN SONA ERMIŞTI.
10

KAVURUCU GÜNEŞİN ALTINDAKİ VADİ, ÇÖL RÜZGARININ ISLIĞI DIŞINDA SESSİZDİ... RÜZGAR ANDROİD KALINTILARINI ÇÖPLÜĞE SÜRÜKLÜYORDU...
SESSİZLİK BİRDEN BÜYÜK BİR PATLAMANIN KULAK YIRTICI SESİYLE DAĞILDI...
LEADER'IN LABORATUVARI GERİ DÖNMÜŞ ENERJİYLE HAVAYA UÇMUŞTU...
NE? SAVAŞ BİTMEDİMİ?
HAYIR HULK! TANRIYA ŞÜKÜR SAVAŞ BİTTİ!
EMİN OLABİLİRSİN KIZIM!
ÖNCELİKLE KAZANMIŞ İŞLER İVEDİLİKLE BİTİRİLDİ...
BABANIN DEMEK İSTEDİĞİ ŞU BETTY!
HEPSİ BİTTİ!
BABA!
BİTTEN...
NE?
HULK'A KARŞI LEADER İLE İŞBİRLİĞİ YAPMALIYDIK.
GERÇEK VE ÇILGIN AMAÇLARINI BİZDEN USTALIKLA GİZLEDİ. *
KARARGAHIN YARISINI GİZLİCE DEĞİŞTİRDİ...
YÜZLERCE ANDROİD İLE ...
* ÖNCEKİ BÖLÜME BAKINIZ -- STAN
İKİMİZ DE TUTUKLANANA DEK ANLAYAMADIK!
BİR DE ASKERİ STRATEJİ UZMANI OLDUĞUMUZU... EH!
SCOTT SAMSON!
NE OLDU SANA?

GIYSIMIN TUHAFLIĞINI MAZUR GÖRÜN GENERAL ...
...AMA HULK'I GAMMA IŞINLARINDAN KORUYAN DR. SAMSON...
ÖLDÜ!
TEKNİK AYRINTIYA GİRMEYELİM SAMSON! NORMALE DÖNDÜĞÜNE HEPIMIZ SEVINDIK!
BEN SEVİNMEDİM GENERAL!
BELKİ GÜCÜM GEREĞİNDEN FAZLAYDI AMA...
SUSUN!
HULK SUSUN DEDI!
HULK'I GÖRÜNCE YA KAÇARSINIZ YA DA SALDIRIRSINIZ!
ŞIMDI İSE YOKMUŞ GIBI DAVRANIYORSUNUZ...
HULK BUGÜN DELİLERLE YETERİNCE SAVAŞTI...
VE HULK BUNDAN BIKTI!...
HULK YUKARIYA ZIPLARKEN...
...KIZGINLIĞI AZALDI...
...ÇÖLÜN SESSIZLIĞI ONU BEKLIYORDU...
GERİDE KALANLAR İSE BIRBIRLERİNE BAKTILAR...
HULK'I ASLA ANLAYAMAYACAKLARDI...
SON

DİŞİ HULK: GEÇEN SAYIDAN DEVAM

DIŞİ HULK ARKADAŞININ YÜZÜNE ZAFERLE BAKMAK İÇİN DÖNDÜ..
JILL!
BUCK BUKOWSKI'NİN SPOR ARABASININ GELİŞİNİ GÖRMEDİ..
VE HEMEN ARKADAŞININ ÖNÜNE GEÇTİ..
ŞİMDİ HERŞEYE DEĞDİ! HERŞEYİ KISA SÜREDE BAŞARDIM... ONA ZARAR GELMEYECEK..
DİŞİ HULK!
TAM KARŞIMDA DURUYOR! ARABAYI DURDURMAĞA ÇALIŞIYOR!
AMA NİÇİN BENİ KURTARMAK İSTESİN? BELKİ ...
BELKİ DİŞİ HULK...
JENNY...?
O CANAVARIN WALTERS'E ZARAR VERMESİNE İZİN VEREMEM..
VEREMEM..
HAYIR VEREMEM..
DOĞRU JILL! DİREKSİYONU KIRMA..
ARTIK ELİMDESİN..
SENİ YAKA-
AGGK..!
OYUN BİTTİ HERŞEY "BUCK" BUKOWSKI'YE BAĞLI ŞİMDİ...
GOOOOOL!
WHUMP!
JENİ VAHŞİ DİŞİ HULK'UN ELİNDEN KURTARDIM!
ANCAK BAZEN EN İYİ NİYETLER EN KÖTÜ SONUCU DOĞURUR...

ARABA DIŞI HULK'UN PLANLADIĞI GİBİ GÜVENLİ BİR BİÇİMDE DURACAĞINA...
OTOBÜSE ÇARPTI...
PHRASH
HAYIR!
BİLİNÇSİZCE KORKULUĞA ÇARPARAK...
SKRIP!
GEÇMEKTE OLAN BİR KAMYONUN ÜSTÜNE DOĞRU UÇTU...
VE KAMYONA BİNDİRİP PATLADI...
BA-BOOM!
BİRKAÇ DAKİKA SONRA...
HERŞEY İÇİN ÇOK GEÇTİ...
JILL--?
BURADAYIM JILL GELİYORUM!
BİRAZ DAHA DAYAN LÜTFEN!
JILL! BENİM DIŞI HULK!
JILL!
JILL BENİM...
SENİN EN İYİ ARKADAŞIN JENNY...
OH! JILL! OLAMAZ...

ÖLMÜŞ!
HERŞEY BENİM HATAM! ARABAYI BEN KULLA-NIYOR OLMALIYDIM...
BU JEN WALTERS İÇİN HAZIRLANMIŞ-TI! JILL İÇİN DEĞİL...
İŞTE ORADA! AŞAĞIDA! AKILSIZ CANAVAR ORADA!
SEN!
DİŞİ HULK O KADINI ÖLDÜRDÜ VE ONU AŞAĞI İTTİ...
HERŞEYİ GÖRDÜM VE DURDURMAĞA ÇALIŞTIM...

SENDIN
TAM ONU KURTARIRKEN SEN BENİ ENGELLEDİN!
BAMM!
THRAM
THUD
WAMM
THUMP!
NE CÜRETLE BANA KATİL DERSİN...
BU SES DE NE?
WHIRRRK
SİRENLER..
DUR!
TESLİM OL YOKSA ATEŞ EDECEĞİZ..
POLİS?
KAVGA EDİP SİNİRİMİ BAŞKALARIN-DAN ÇIKARABİLİRİM.
AMA BU JİLL'İ GERİ GETİR-MEZ YALNIZ-CA OLAYLA-RI DAHA KÖTÜLEŞ-TİRİR..
KAÇIYOR!
PING
PING
AYNI AKŞAMÜSTÜ...
BABAM BANA ADALE-TİN HER ZAMAN KAZANACAĞINI SÖYLEMİŞTİ..
AMA JİLL'İN ÖLÜ-MÜNDEKİ ADALET NEREDE?
BANA GERÇEKTEN İNANMIŞTI...TEK BAŞIMA BAŞARI-YA ULAŞMALIYIM..
ONUN HATIRI İÇİN...

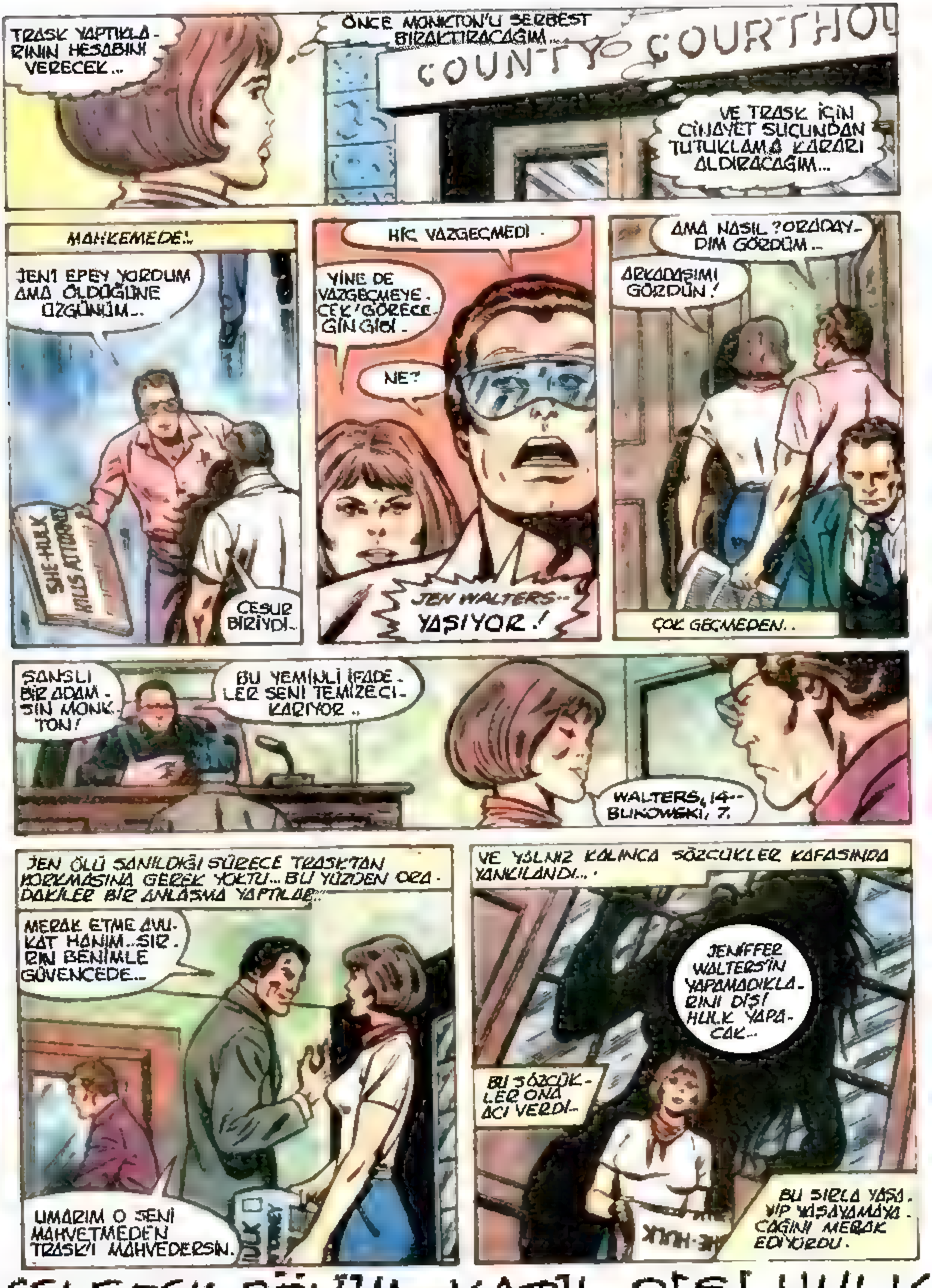

GELECEK BÖLÜM: KATİL DİŞİ HULK

Dünya Vücut Şampiyonu Lou Ferrigno,öfkelenince rengi yeşile dönen reşimli roman kahramanı "Öfkeli Hulk"u sinemada canlandırdı

YEŞİL CANAVAR

Nükleer deneme sırasında radyasyona maruz kalan doktor sinirlenince canavarlaşıp "Hulk"a dönüşüyor

"Yeşil Canavar" evinde kuzu gibi, karısının bir dediğini iki etmiyor. Lou'nun oğlu küçük Lou da babasının izinde yürüyor

HOLLYWOOD (GAMMA-BULVAR)- Dev cüssesi ve pazularıyla,-şöhreti yakalayan dünya vücut geliştirme şampiyonu Lou Ferrigno, son filmi **"Öfkeli Hulk"**'da renk değiştirip yeşil bir canavar oldu. "Hulk", ABD'de üne kavuşan bir resimli roman kahramanı. Maceraları bir süredir Türkiye'de de yayınlanıyor. Araştırmaya meraklı bir doktor, nükleer denemenin etkisinde kalınca, duygularında ve vücudunda garip değişiklikler meydana gelir. Öfkelendiği zaman rengi yeşile dönüşüp canavar "Hulk" olur.

Lou Ferrigno, insanla vahşi bir dev arası ve sinirlenince rengi yeşile dönen bu canavarı, usta makyajcısı John Goodwin'in hüneri sayesinde gerçekleştiriyor. Şampiyon oyuncunun her gün saatler süren bu makyaj işlemleri sırasında, kendisi gibi yıldız olan eşi Carla ve iki çocukları Shawna ile Lou Junior da film stüdyosunda onu seyrediyorlar. Ama, küçükler babalarının halinden hiç korkmuyorlar Zaten bu **"öfkeli canavar"** evinde, karısının dediğine ses çıkartmayan kuzu gibi sakin biri. Vaktiyle çelik fabrikasında çalışan dar gelirli bir işçi iken, pazuları sayesinde şöhret ve servet yolunu açan Lou, hem **"Amerika,"** hem de **"dünya vücut geliştirme şampiyonu."** Bu unvanı, **"Conan"** filmiyle üne kavuşan vücut geliştirme eski şampiyonu Arnold Schwazenegger'den sonra devraldı.

Bir süre, sporcuların formu ve beslenmesi konusunda konferanslar veren Lou'yu, yapımcılar keşfetmekte gecikmediler ve ilk filmi olarak ona cüssesine uygun bir rol, tarihî bir kahraman olan **"Herkül"**'ü uygun gördüler. Lou, Herkül'ün tutması üzerine karısının da rol aldığı **"Herkül'ün Maceraları"** filmini de çevirdi. **"Öfkeli Hulk"**, filmlerdeki bütün sert, ürkütücü görünüşüne rağmen, içinde yufka bir yürek taşıyor ve ailesiyle Santa Monika'daki villasında sakin bir hayat sürdürüp her gün düzenli olarak kaslarını çalıştırmayı ihmal etmiyor. Şampiyonluğu sürdürmek kolay değil. Lou'nun karısı Carla da kendisi gibi faal. Sarışın yıldız, vücut bakımı ve güzelliği konusunda bir kitap yayınladı. Birbirinden ayrılmaz bir ikili olan ünlü çifti, sık sık televizyon programlarında görmek de mümkün.

Amerikan NBC şirketi tarafından çekilen **"Öfkeli Hulk"** bu aydan itibaren Avrupa sinemalarında gösterime girecek.

VİKİNG İLAHINA KARŞI: Yeşil canavar, "Hulk'un Dönüşü" filminde eski bir Viking ilâhı olan Thor'la mücadele ediyor. Aslında Thor, Hulk'un beynini ve vücudunu ele geçirmeye uğraşıyor.

CANAVARLAŞMAK SAATLER SÜRÜYOR: "Dünya Vücut Şampiyonu" Lou Ferrigno "Öfkeli Hulk" filminde yeşil renkli bir canavara dönüşebilmek için kendini usta makyajcısının ellerine bırakıyor. Bu esnada eşi Carla da kocasının bu ürkütücü halini ilgiyle seyrediyor. Dev adam Lou'nun Canavar Adam "Hulk"a benzemesi saatler alıyor.

Sizin Gönderdikleriniz

YUSUF SAMAT- HATAY

CENGIZ EREN CANSU
İSTANBUL

TAMER
SEATOĞLU
İZMİT

Doğan
Akıncı
UZUNKÖPRÜ

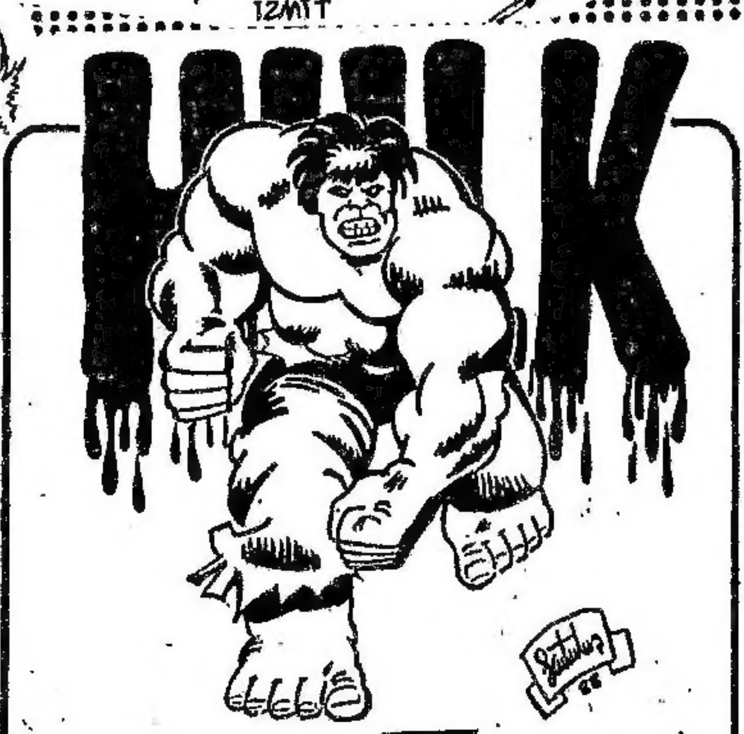

KURTULUŞ AYYILDIZ
KDZ. EREĞLİ

AR
ÇİZGİ
ROMAN KULÜBÜ
PK: 160 Beyazıt 34492 İSTANBUL

DÜNYANIN EN ÜNLÜ ÇİZGİ ROMANI

İmtiyaz Sahibi:
Nurcihan KESİM
Bu dizinin Türkiye'de ve Türkçe konuşulan ülkelerde kitap ve dergi olarak yayın hakkı MARVEL COMICS GROUP firmasından KESİM AJANS aracılığıyla satın alınmıştır.

Sahibi: **Aslı KARASUİL**, Genel Yayın Müdürü: **Ali RECAN**
Yazı İşleri Md. **Serap ÇOLAK**, Onbeş günde bir çıkar.
Yönetim yeri: Nuruosmaniye Cad. No: 8, D: 4 Cağaloğlu 34410
Tel. 519 01 77, Mektup Adresi: PK: 160 Beyazıt 34492 İSTANBUL
Kapak Filmi: **Çali Grafik**, İç Filmler: **Ruşen Grafik**
Kapak Baskı: **Seçil Ofset**, İç Baskı: **Eğitim Yayınları A.Ş.** Merter, İST.
Genel Dağıtım: **Hürriyet Holding A.Ş.**